

**Ведомость чертежей основного
комплекта АР**

Ведомость чертежей основного комплекта АР		
№ листа	Название чертежа	Примечание
1	Ведомость чертежей основного комплекта АР	
2	Технические характеристики	
3	Фасад 1-8	
4	Фасад А-Ж	
5	Фасад 8-1	
6	Фасад Ж-А	
7	План 1-го этажа	
8	План 2-го этажа	
9	Разрез 1-1	
10	Разрез 2-2	
11	Разрез 3-3	
12	Разрез 4-4	
13	Разрез 5-5	
14	Разрез 6-6	
15	Спецификация окон	
16	Спецификация дверей	
17	Перспективное изображение 1	
18	Перспективное изображение 2	
19	Перспективное изображение 3	
20	Перспективное изображение 4	

				Жилой дом в осях 10,50x 12,50 п.м.			
Изд.	Фамилия	Подпись	Дата				
				Ведомость чертежей основного комплекта АР	Стадия	Лист	Листов
					АР	1	
Проектир.							
Провер.							

Экспликация помещений			
№ помещ.	Наименование помещений	Площадь м.кв.	Примечание
1	Тамбур	2,64	Отапливаемое
2	Тех.помещ.	5,27	Отапливаемое
3	Сан узел	4,44	Отапливаемое
4	Холл с лестницей	6,52	Отапливаемое
5	Жилая комната	11,81	Отапливаемое
6	Кухня-столовая-гостиная	47,82	Отапливаемое
7	Веранда	23,46	Неотапливаемое
8	Веранда	11,16	Неотапливаемое
8	Крыльцо	3,60	Неотапливаемое
		116,72 м²	

Итого:

				Жилой дом в осях 10,50x 12,50 п.м.			
Изд.	Фамилия	Подпись	Дата	Технические характеристики	Стадия	Лист	Листов
					АР	2	
Проектир.							
Провер.							

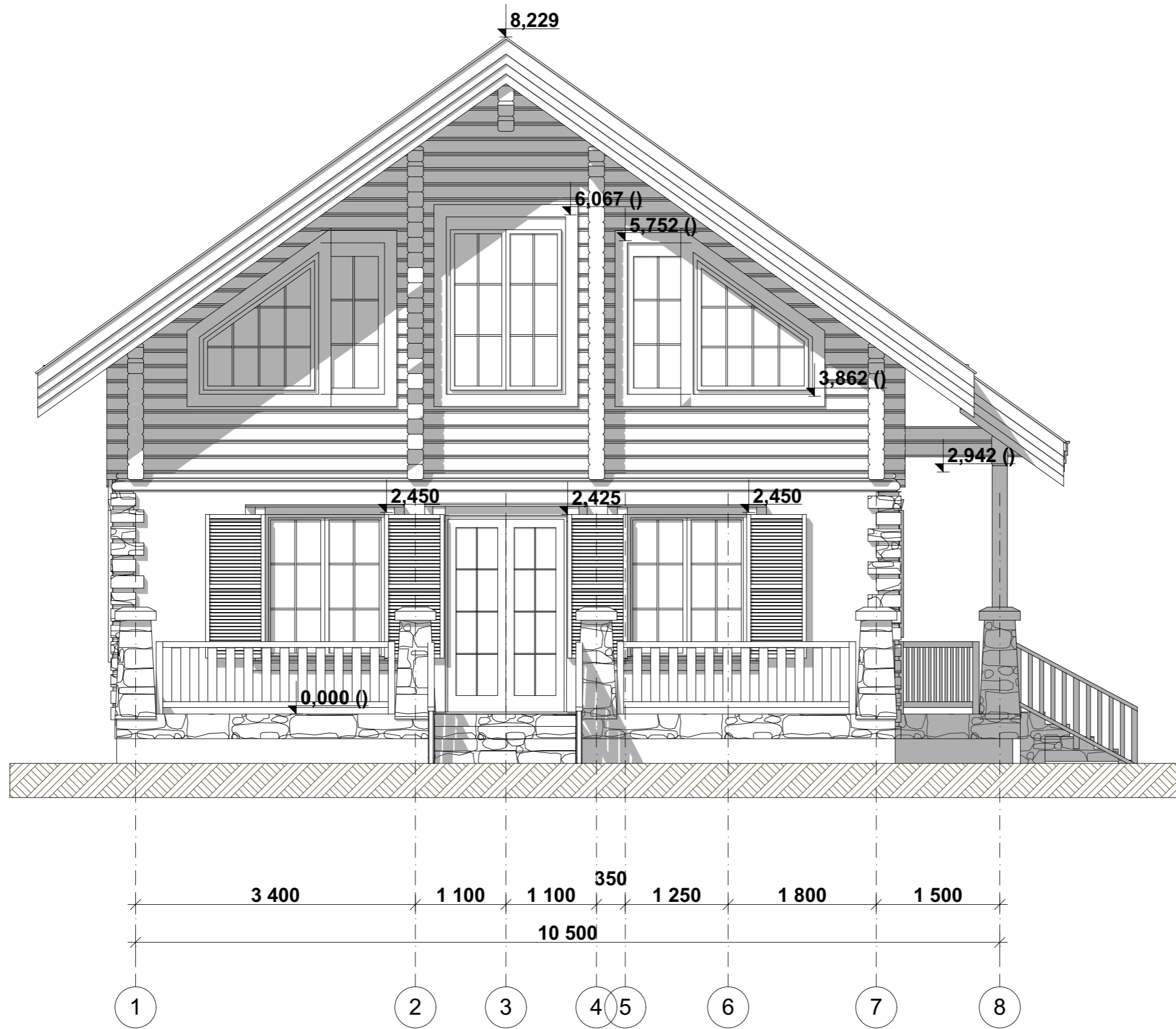

				Жилой дом в осях 10,50x 12,50 п.м.			
Изд.	Фамилия	Подпись	Дата	Фасад 1-8	Стадия	Лист	Листов
					АР	3	
Проектир.							
Провер.							

Фасад А-Ж

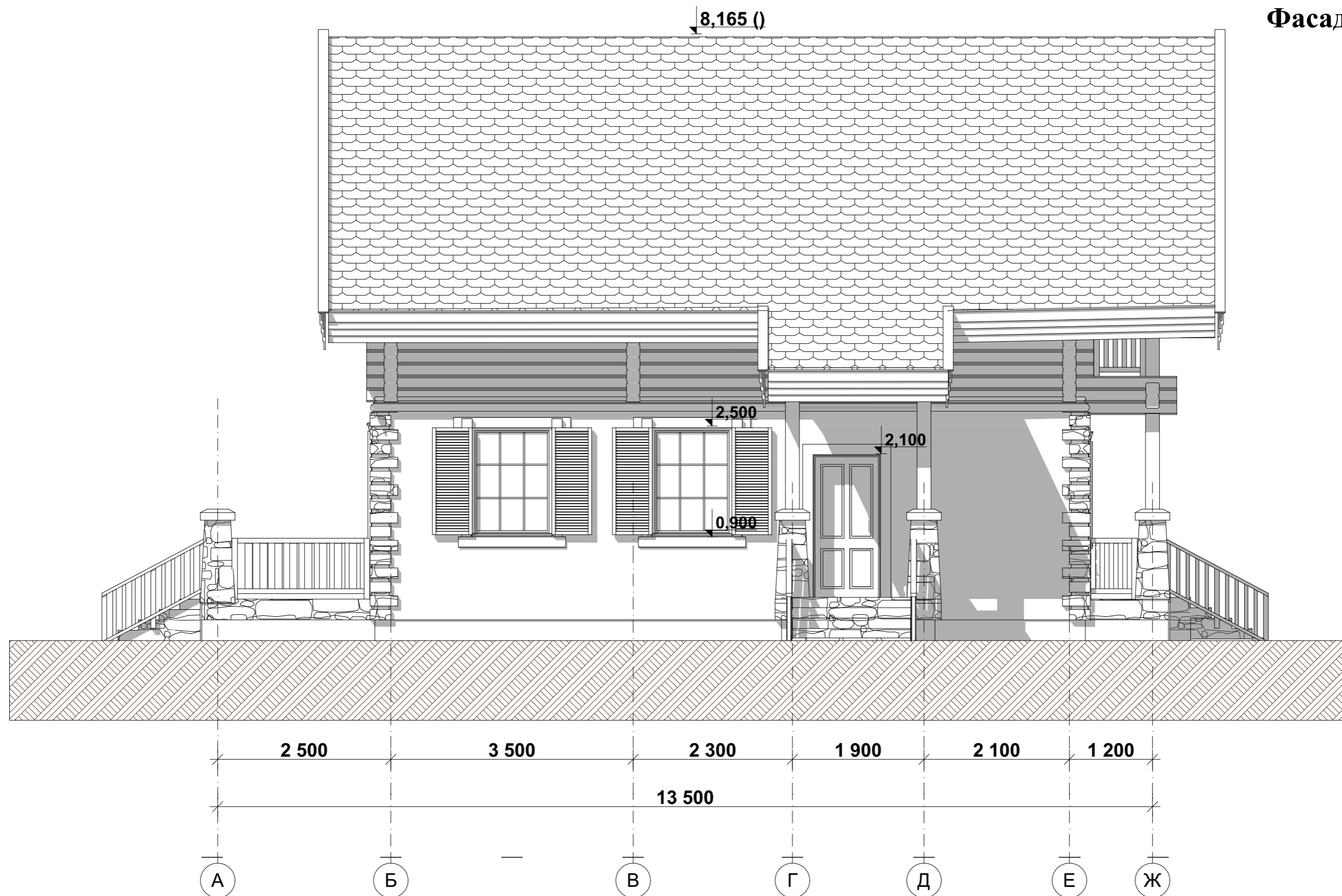

				Жилой дом в осях 10,50x 12,50 п.м.			
Изд.	Фамилия	Подпись	Дата	Фасад А-Ж	Стадия	Лист	Листов
					АР	4	
Проектир.							
Провер.							

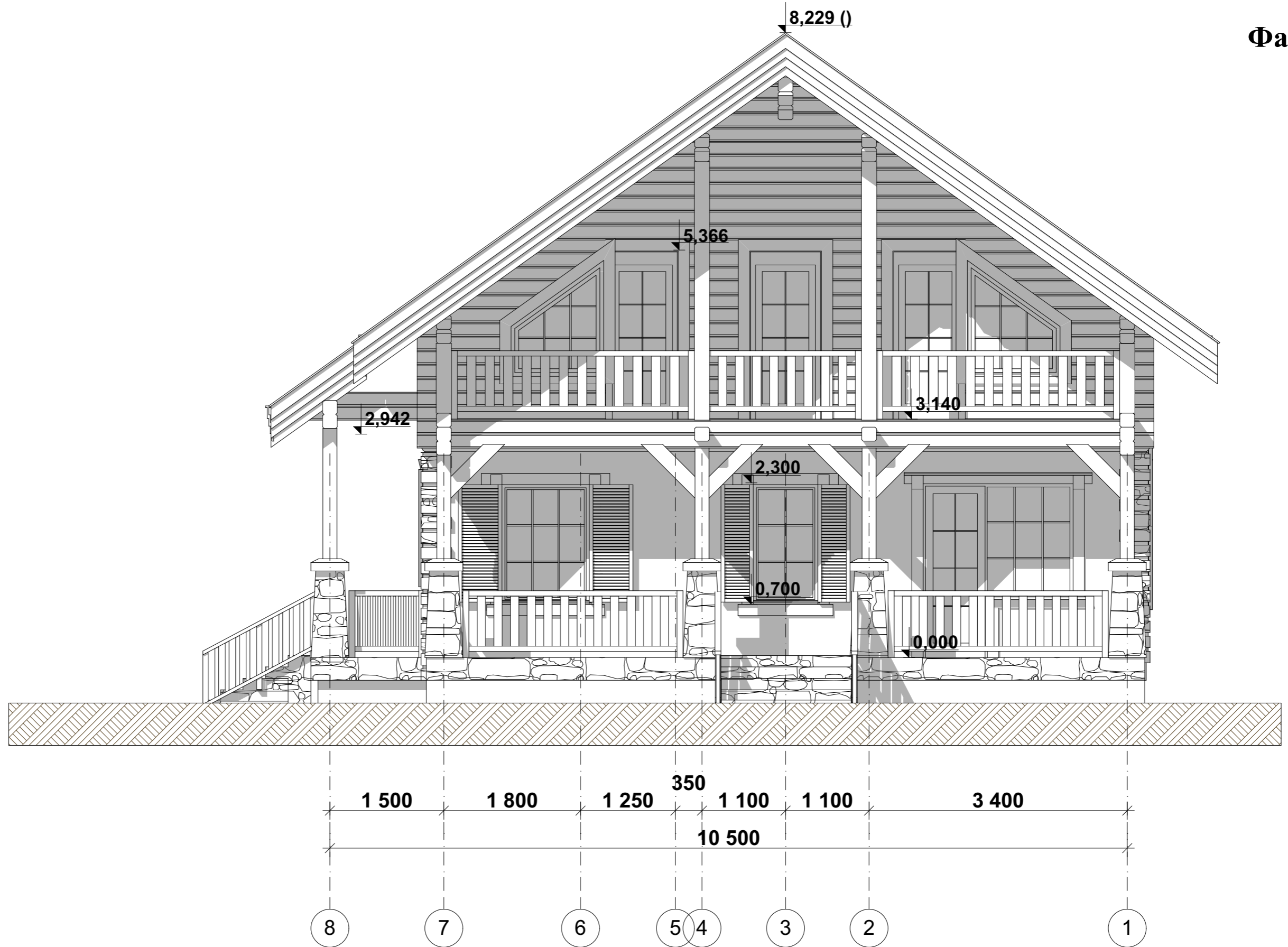

				Жилой дом в осях 10,50x 12,50 п.м.			
Изд.	Фамилия	Подпись	Дата	Фасад 8-1	Стадия	Лист	Листов
					АР	5	
Проектир.							
Провер.							

Фасад Ж-А

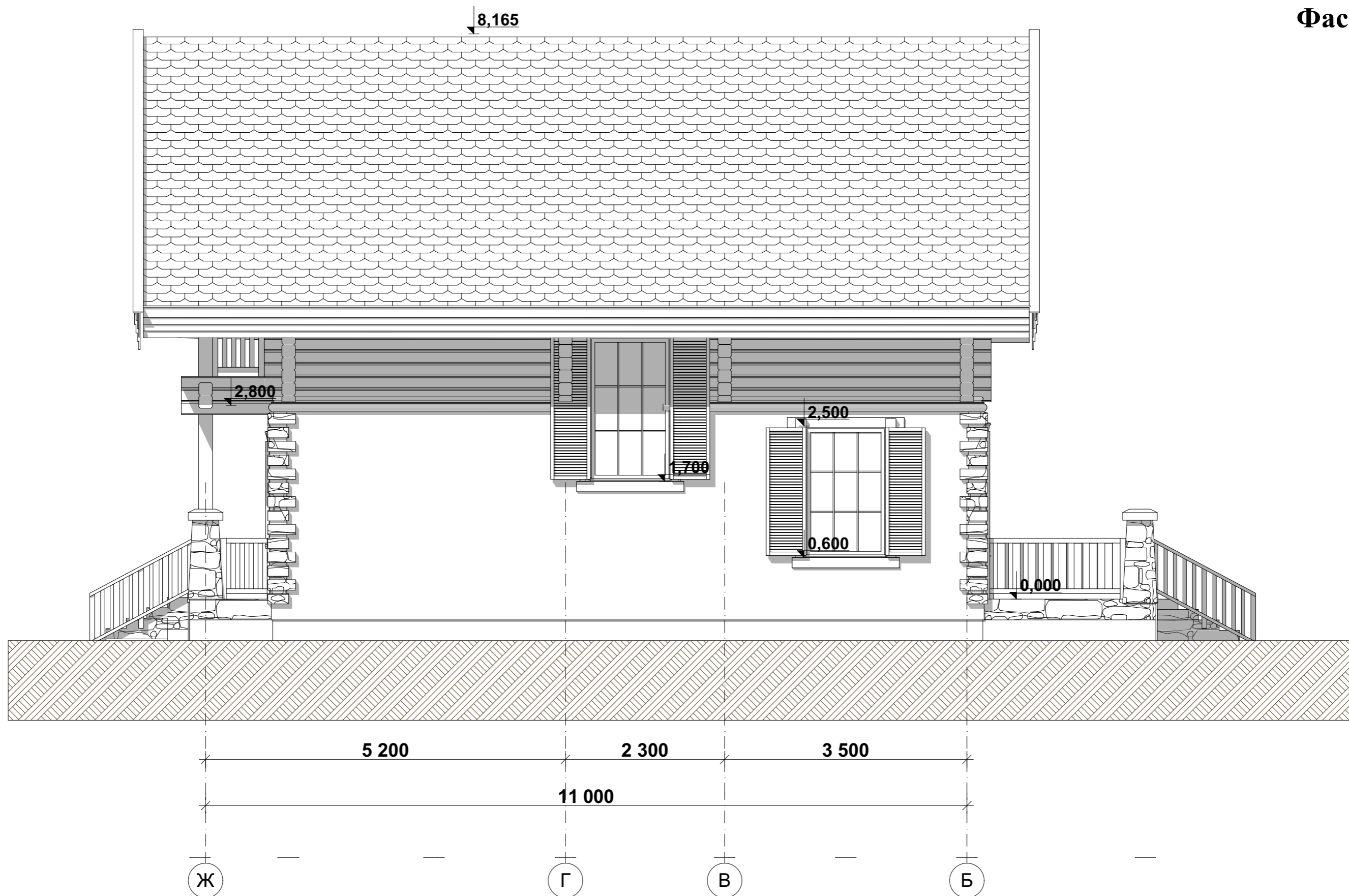

				Жилой дом в осях 10,50x 12,50 п.м.			
Изд.	Фамилия	Подпись	Дата	Фасад Ж-А	Стадия	Лист	Листов
					АР	6	
Проектир.							
Провер.							

План 1-го этажа

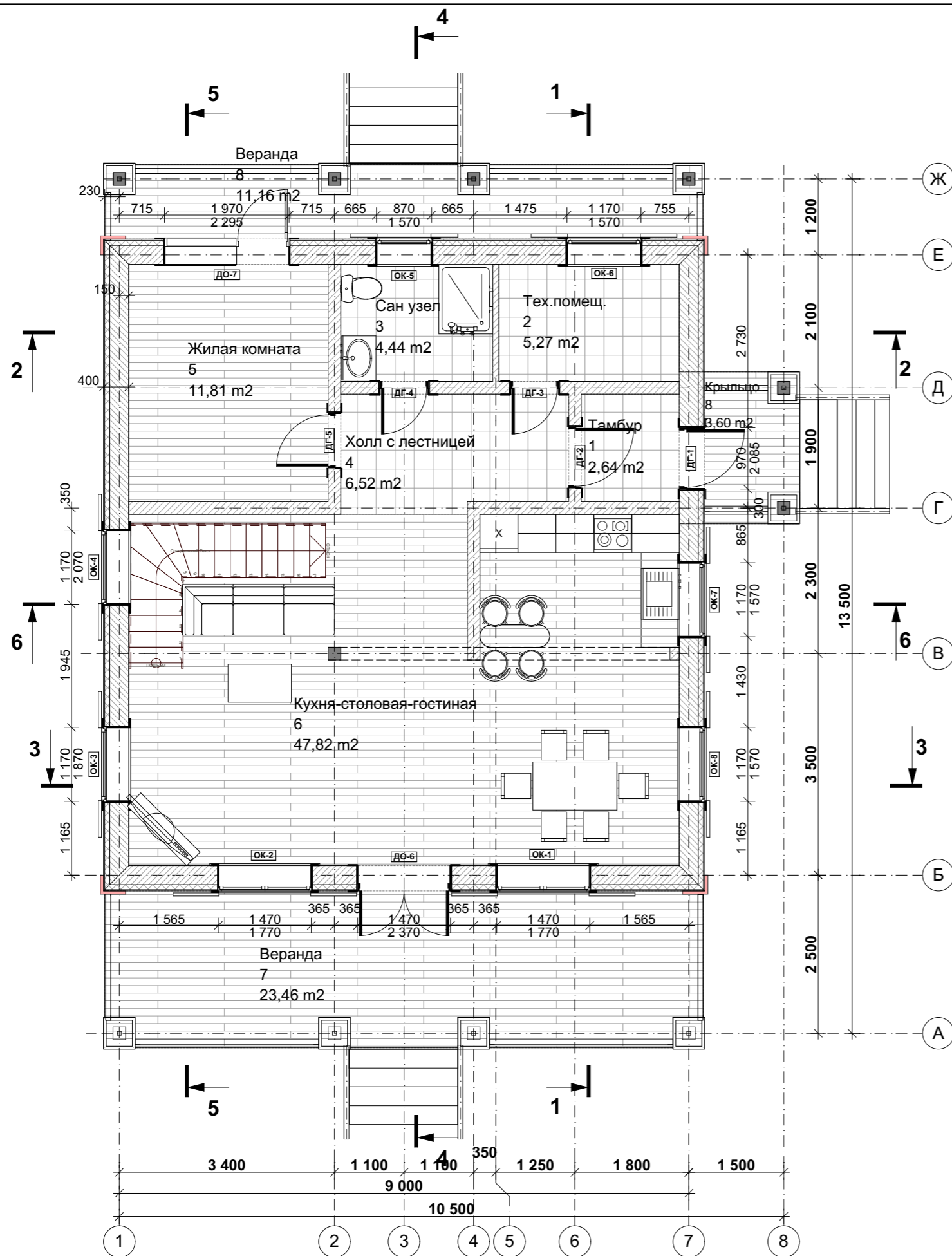

Экспликация помещений

№ помещ.	Наименование помещений	Площадь м.кв.	Примечание
1	Тамбур	2,64	Отапливаемое
2	Тех.помещ.	5,27	Отапливаемое
3	Сан узел	4,44	Отапливаемое
4	Холл с лестницей	6,52	Отапливаемое
5	Жилая комната	11,81	Отапливаемое
6	Кухня-столовая-гостиная	47,82	Отапливаемое
7	Веранда	23,46	Неотапливаемое
8	Веранда	11,16	Неотапливаемое
8	Крыльцо	3,60	Неотапливаемое
		116,72 м²	

Жилой дом в осях 10,50x 12,50 п.м.

Изд.	Фамилия	Подпись	Дата	План 1-го этажа	Стадия	Лист	Листов
					АР	7	
Проектир.							
Провер.							

План 2-го этажа

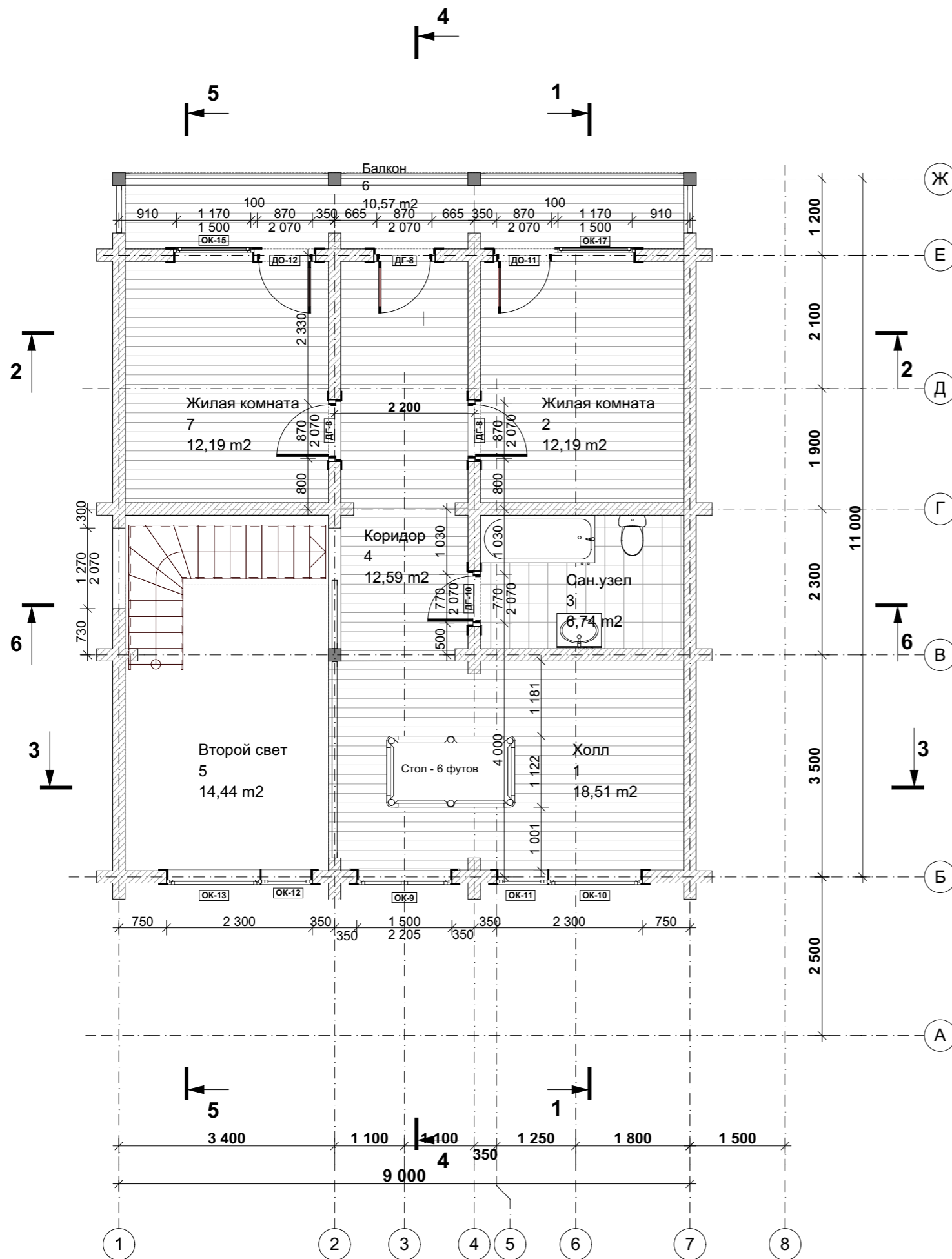

Экспликация помещений 2-го этажа

№ помещ.	Наименование помещений	Площадь м.кв.	ID Элемента
1	Холл	18,51	Отапливаемое
2	Жилая комната	12,19	Отапливаемое
3	Сан.узел	6,74	Отапливаемое
4	Коридор	12,59	Отапливаемое
5	Второй свет	14,44	Отапливаемое
6	Балкон	10,57	Неотапливаемое
7	Жилая комната	12,19	Отапливаемое
		87,23 м²	

Жилой дом в осях 10,50x 12,50 п.м.

Изд.	Фамилия	Подпись	Дата	План 2-го этажа	Стадия	Лист	Листов
					АР	8	
Проектир.							
Провер.							

Разрез 1-1

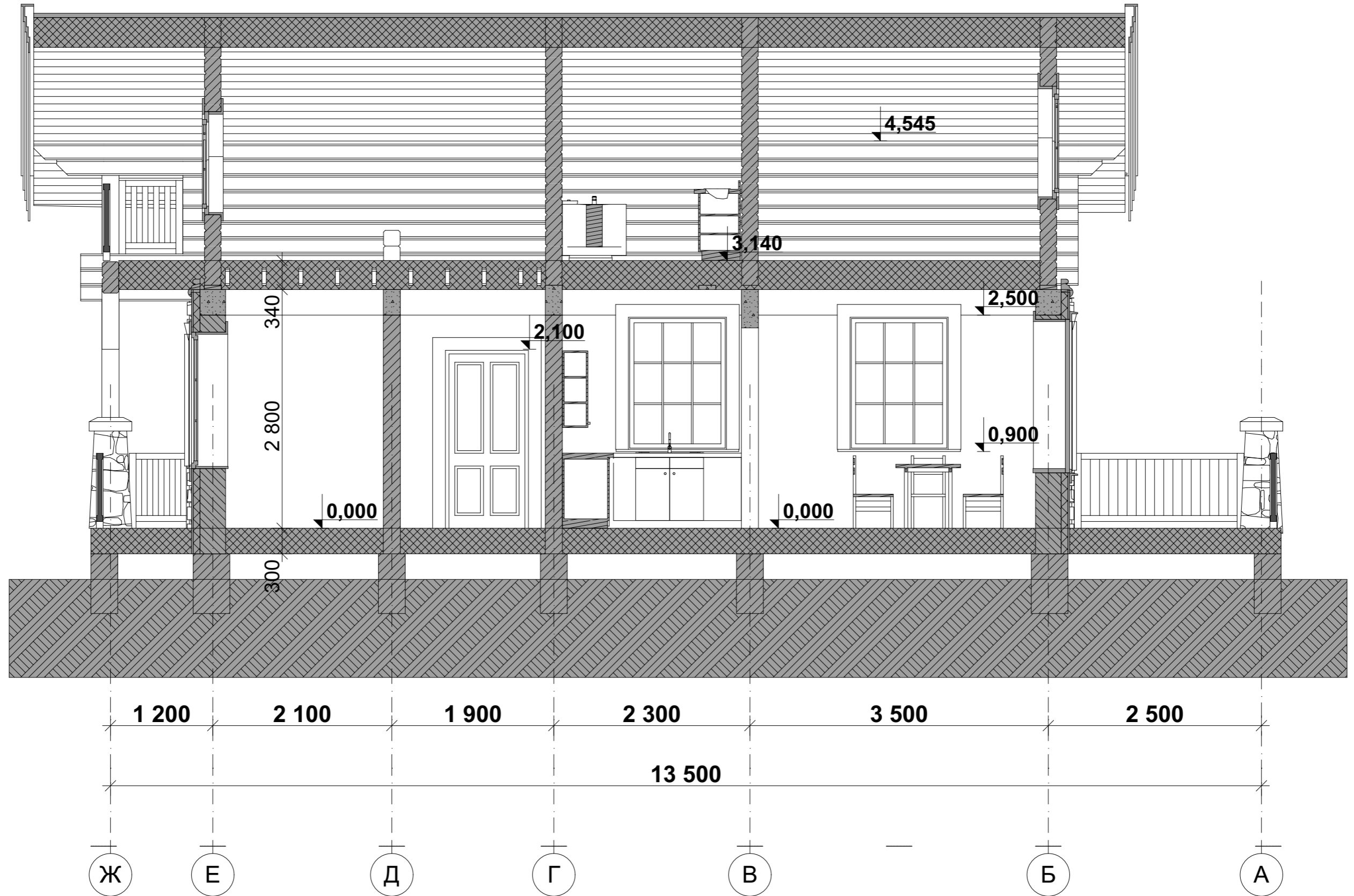

				Жилой дом в осях 10,50x 12,50 п.м.			
Изд.	Фамилия	Подпись	Дата	Разрез 1-1	Стадия	Лист	Листов
					АР	9	
Проектир.							
Провер.							

Разрез 2-2

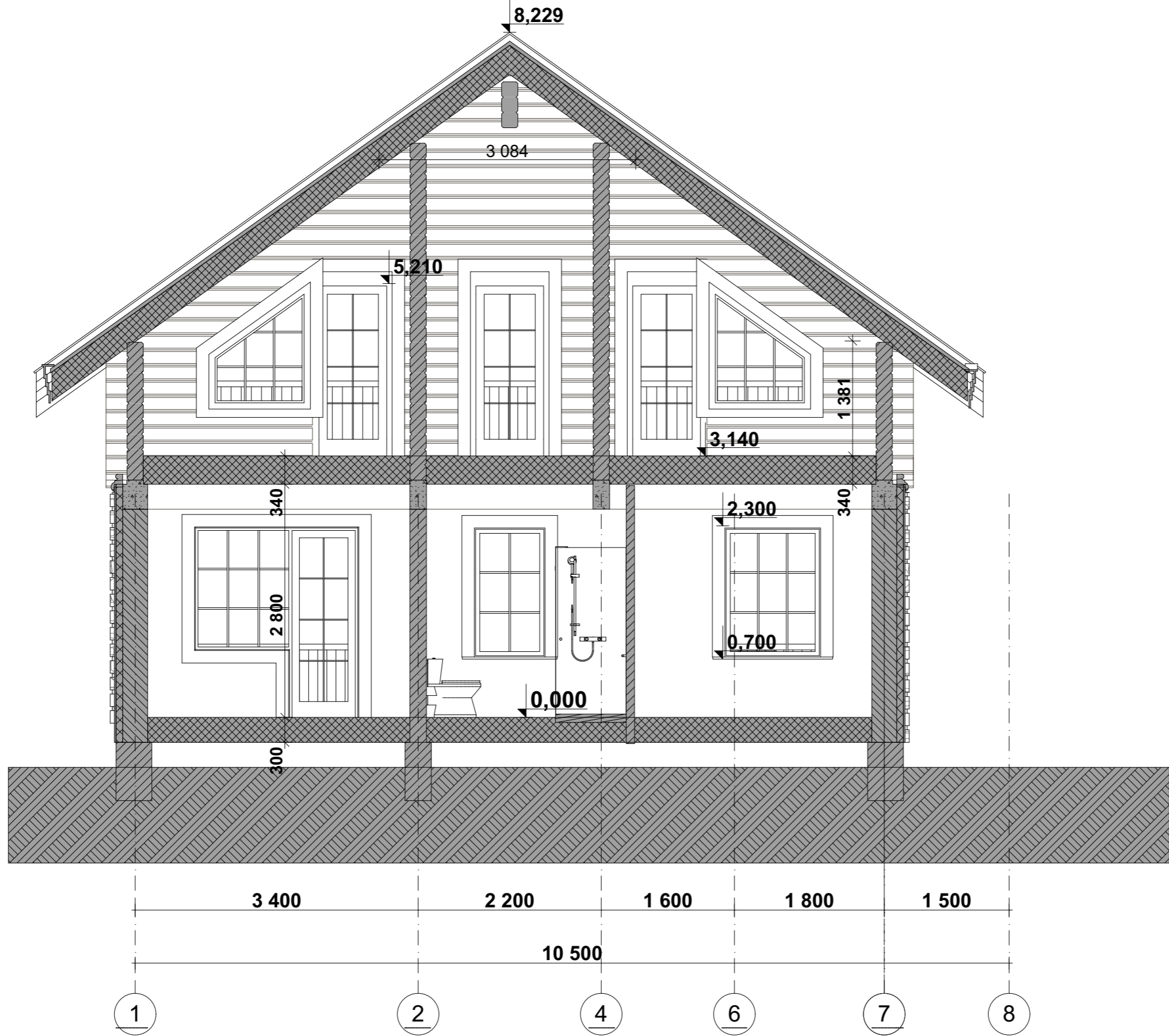

				Жилой дом в осях 10,50x 12,50 п.м.			
Изд.	Фамилия	Подпись	Дата	Разрез 2-2	Стадия	Лист	Листов
					АР	10	
Проектир.							
Провер.							

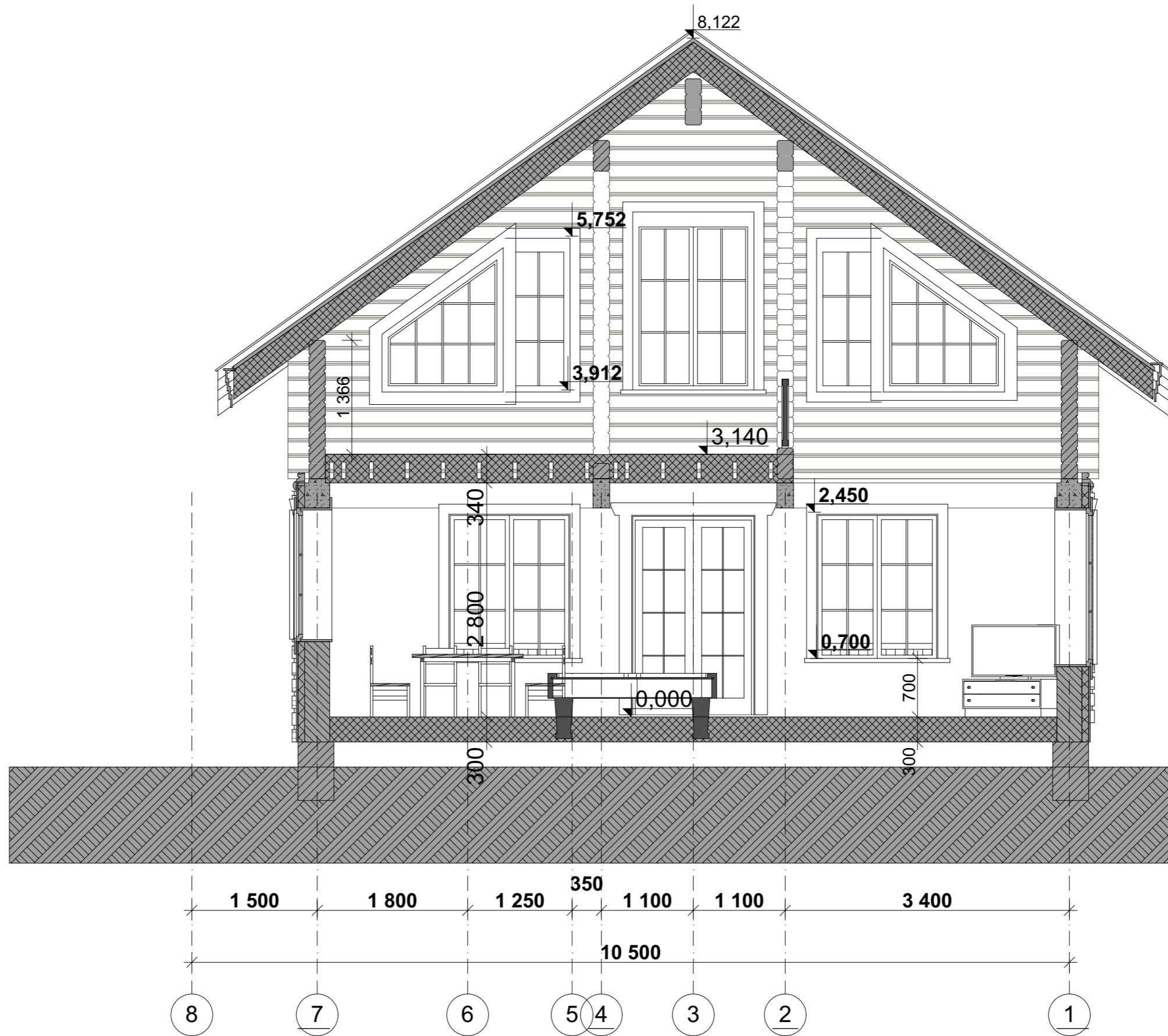

				Жилой дом в осях 10,50x 12,50 п.м.			
Изд.	Фамилия	Подпись	Дата	Разрез 3-3	Стадия	Лист	Листов
					АР	11	
Проектир.							
Провер.							

Разрез 4-4

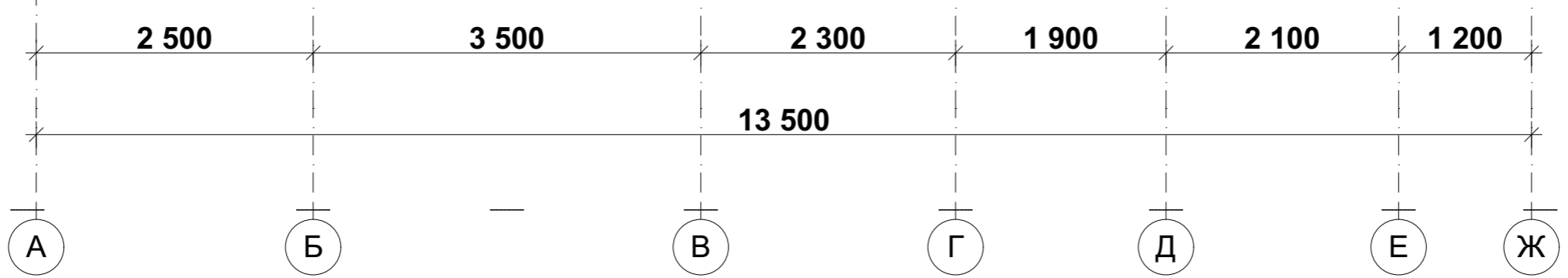
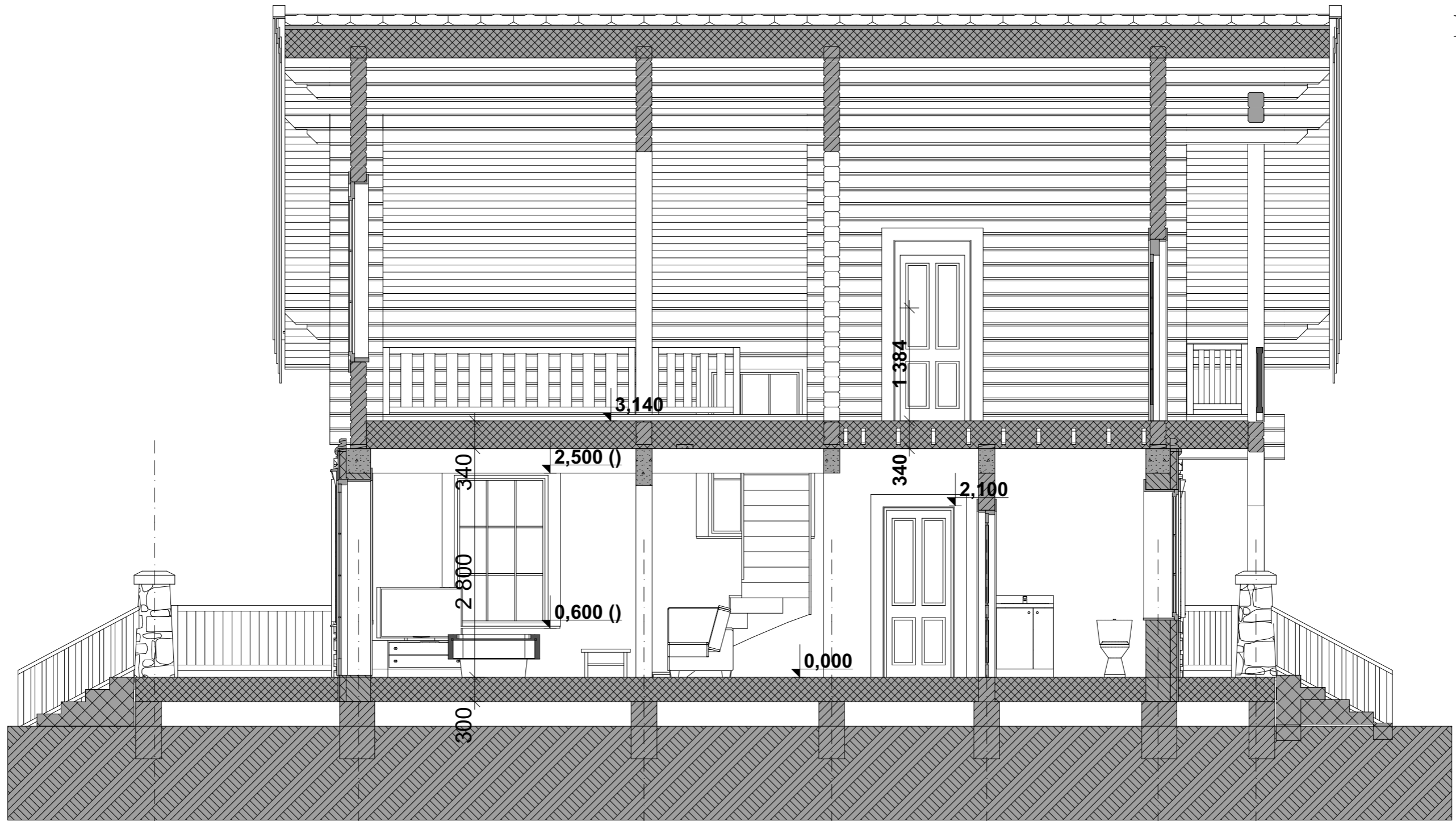

				Жилой дом в осях 10,50x 12,50 п.м.			
Изд.	Фамилия	Подпись	Дата	Разрез 4-4	Стадия	Лист	Листов
					АР	12	
Проектир.							
Провер.							



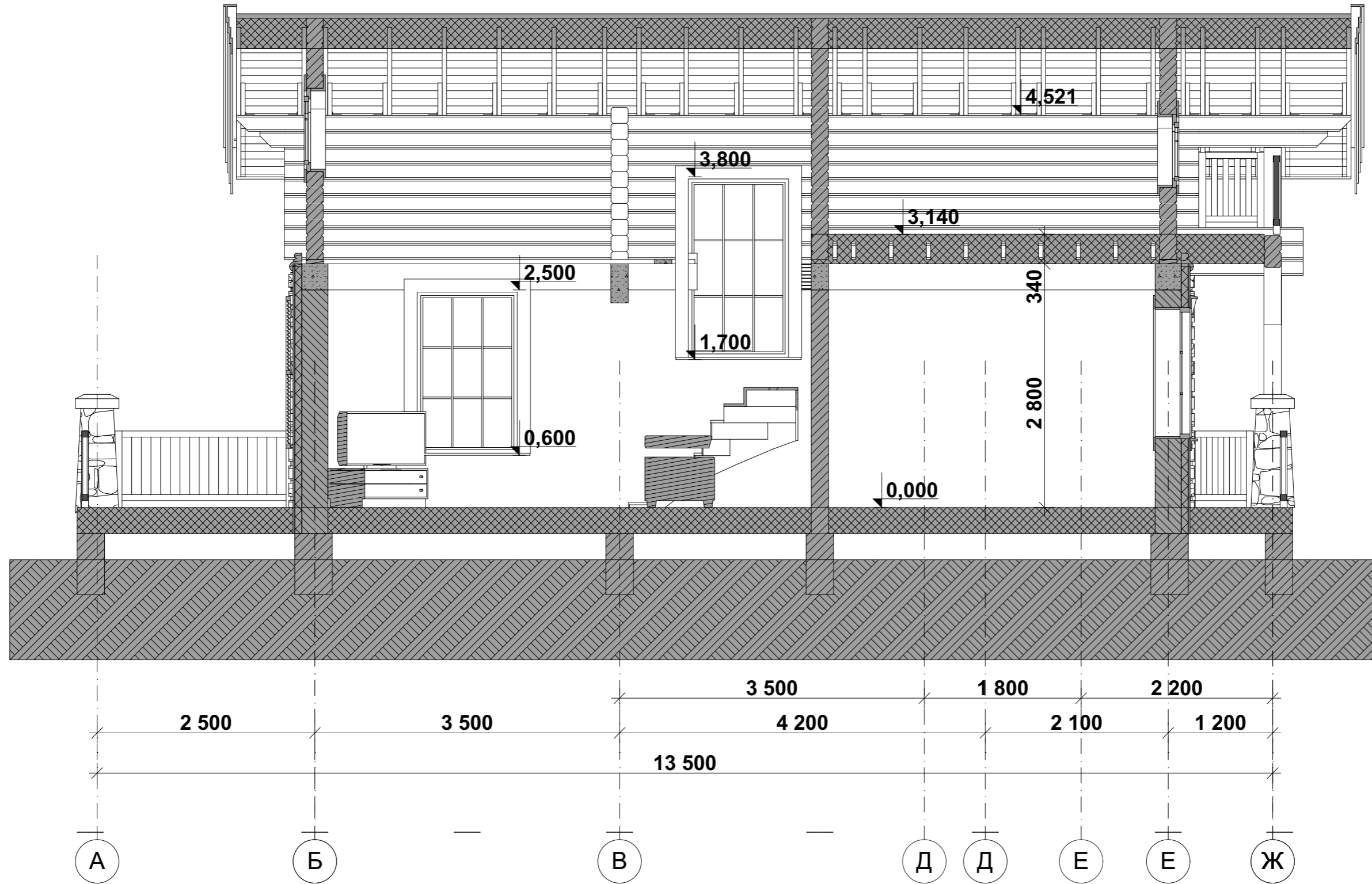



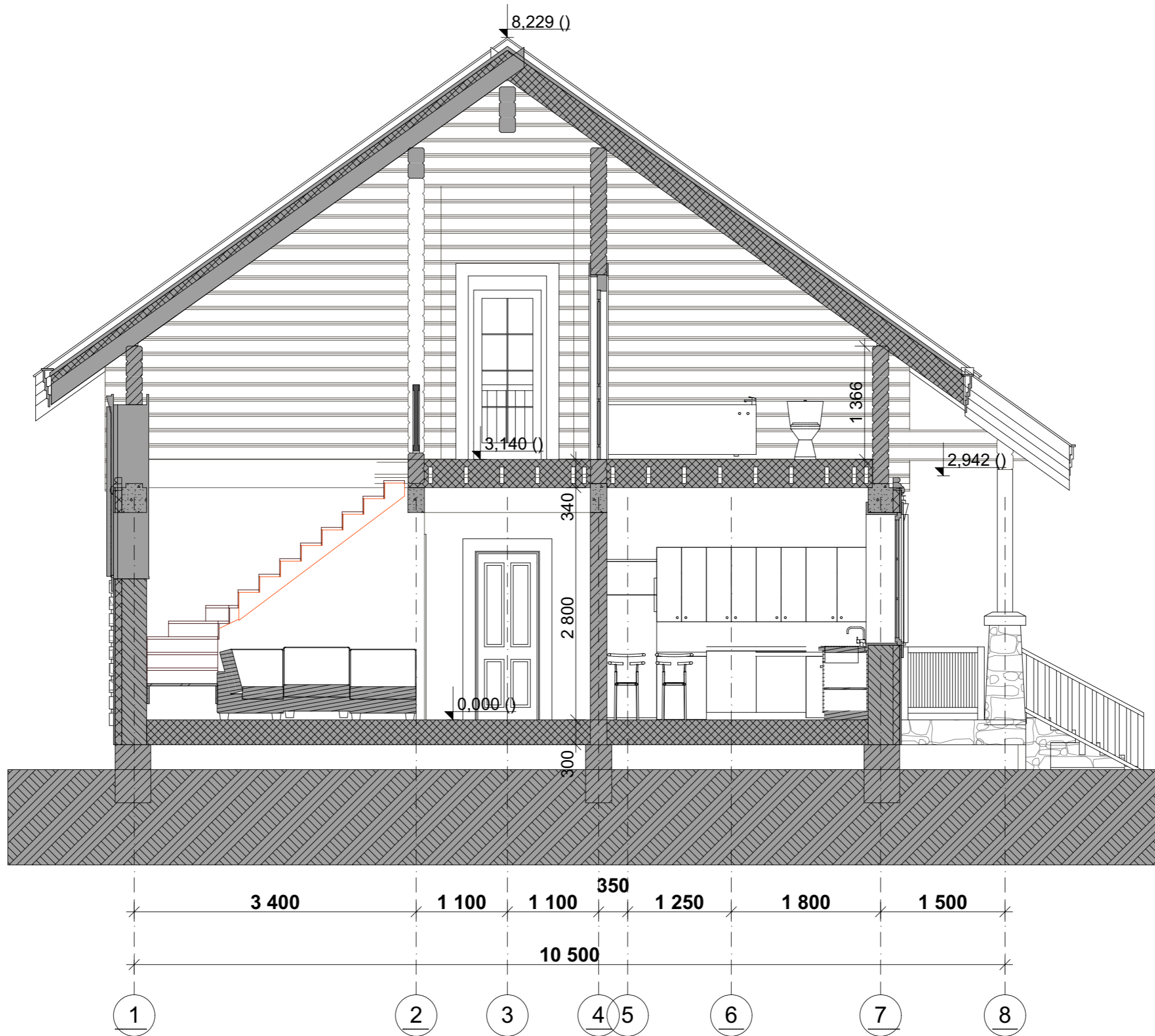

Разрез 5-5

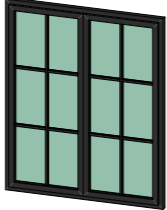
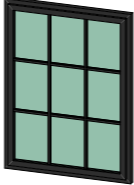
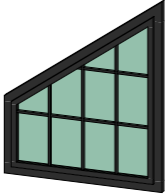
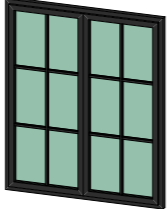
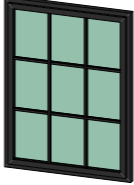

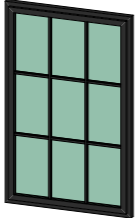
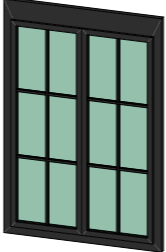
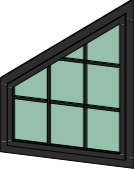
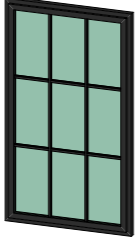
				Жилой дом в осях 10,50x 12,50 п.м.		
Изд.	Фамилия	Подпись	Дата	Разрез 5-5		
Проектир.				Стадия	Лист	Листов
Провер.				АР	13	



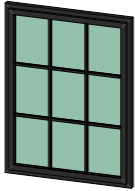





				Жилой дом в осях 10,50x 12,50 п.м.		
Изд.	Фамилия	Подпись	Дата	Разрез 6-6		
Проектир.						
Провер.						
				Стадия	Лист	Листов
				АР	14	

Спецификация окон				Спецификация окон				Спецификация окон				Спецификация окон
Обозначение	Размеры Ш x В, мм	3D-аксонометрия	Кол-во	Обозначение	Размеры Ш x В, мм	3D-аксонометрия	Кол-во	Обозначение	Размеры Ш x В, мм	3D-аксонометрия	Кол-во	
ОК-1	1 470×1 770		1	ОК-7	1 170×1 570		1	ОК-13	1 400×1 700		1	
ОК-2	1 470×1 770		1	ОК-8	1 170×1 570		1	ОК-15	1 170×1 500		1	
ОК-3	1 170×1 870		1	ОК-9	1 400×2 000		1	ОК-17	1 170×1 500		1	
ОК-4	1 170×2 070		1	ОК-10	1 400×1 700 x1906		1					
ОК-5	870×1 570		1	ОК-11	700×1 700		1					
ОК-6	1 170×1 570		1	ОК-12	700×1 700		1					

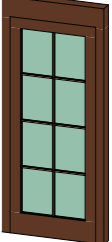
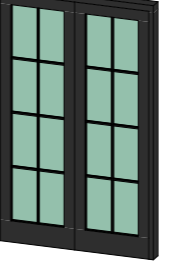
				Жилой дом в осях 10,50x 12,50 п.м.			
Изд.	Фамилия	Подпись	Дата				
				Спецификация окон	Стадия	Лист	Листов
					АР	15	
Проектир.							
Провер.							

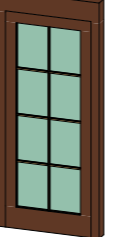
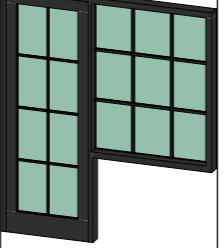
Спецификация дверей

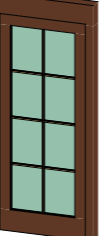
Спецификация дверей				Спецификация дверей				Спецификация дверей				Спецификация дверей			
Обозначение	Размеры Ш x В, мм.	3D- аксонометрия	Кол-во	Обозначение	Размеры Ш x В, мм.	3D- аксонометрия	Кол-во	Обозначение	Размеры Ш x В, мм.	3D- аксонометрия	Кол-во	Обозначение	Размеры Ш x В, мм.	3D- аксонометрия	Кол-во
ДГ-1	970×2 085		1	ДГ-5	870×2 085		1	ДГ-10	770×2 070		1	ДО-12	870×2 070		1
ДГ-2	970×2 100		1	ДГ-8	870×2 070		1	ДО-6	1 470×2 370		1				
ДГ-3	770×2 100		1	ДГ-8	870×2 070		1	ДО-7	1 970×2 295		1				
ДГ-4	770×2 031		1	ДГ-8	870×2 070		1	ДО-11	870×2 070		1				

				Жилой дом в осях 10,50x 12,50 п.м.			
Изд.	Фамилия	Подпись	Дата				
				Спецификация дверей	Стадия	Лист	Листов
					АР	16	
Проектир.							
Провер.							

Перспективное изображение 1



				Жилой дом в осях 10,50x 12,50 п.м.			
Изд.	Фамилия	Подпись	Дата				
				Перспективное изображение 1	Стадия	Лист	Листов
					АР	17	
Проектир.							
Провер.							



				Жилой дом в осях 10,50x 12,50 п.м.			
Изд.	Фамилия	Подпись	Дата				
				Перспективное изображение 2	Стадия	Лист	Листов
					АР	18	
Проектир.							
Провер.							



				Жилой дом в осях 10,50x 12,50 п.м.			
Изд.	Фамилия	Подпись	Дата				
				Перспективное изображение 3	Стадия	Лист	Листов
					АР	19	
Проектир.							
Провер.							



				Жилой дом в осях 10,50x 12,50 п.м.			
Изд.	Фамилия	Подпись	Дата				
				Перспективное изображение 4	Стадия	Лист	Листов
					АР	20	
Проектир.							
Провер.							